PALAZZO PANISPERNA

RIONE MONTI

EONICA GROUP

STORIA

Palazzo Falletti è la struttura storica che ospita oggi Palazzo Panisperna e rappresenta l'intero complesso architettonico. Edificato nella prima metà del Settecento per volontà di Felice Passarini di Roffiano, prelato vicino a Papa Benedetto XIV, su preesistenze seicentesche, il palazzo passò successivamente alla famiglia Falletti di Villafalletto, mantenendo nel tempo la propria identità aristocratica. Ancora oggi conserva affreschi e decorazioni barocche che testimoniano la tradizione nobiliare romana e il prestigio storico della dimora, situata nel cuore del Rione Monti.

Secondo la classifica 2025 di Time Out, via Panisperna è ufficialmente la via più cool d'Italia, nonché la sesta in Europa e addirittura diciassettesima tra le strade più affascinanti e "vissute" del pianeta.

EONICA GROUP

EONICA

IL PALAZZO OGGI

Palazzo Panisperna è oggi una location di riferimento per congressi, conferenze stampa, incontri internazionali, presentazioni editoriali ed eventi legati alla diplomazia e alla cooperazione globale. Gli spazi del palazzo ospitano regolarmente attività promosse da organizzazioni internazionali, come le Nazioni Unite e UPEACE – University for Peace, oltre a eventi aziendali, forum accademici e rassegne culturali di rilievo.

Saloni affrescati, arredi d'epoca e architettura barocca rendono ogni evento un'esperienza immersa nella storia e nella bellezza.

Facilmente raggiungibile e ben collegato alla **stazione Termini** o alla fermata della **metro B Cavour**. Centralità e discrezione in una location unica.

Sede dell'UPEACE, privilegiata per incontri ONU, conferenze internazionali: un riferimento per eventi di alto profilo.

Spazi attrezzati con impianti audio-video, servizio di interpretariato, segreteria e assistenza multilingue. Eleganza e funzionalità si incontrano.

EONICA GROUP

EONICA
GROUP

TIPOLOGIE DI EVENTI

- **Eventi Aziendali:** Conferenze, meeting, lanci di prodotto, workshop e cene aziendali, webinar.
- **Eventi Culturali:** Mostre d'arte, concerti, presentazioni di libri e conferenze culturali.
- **Eventi Educativi:** Seminari, corsi di formazione, sessioni di coaching e laboratori.
- **Eventi Promozionali:** Sfilate di moda, presentazioni di nuovi prodotti o servizi e campagne di marketing esperienziale.

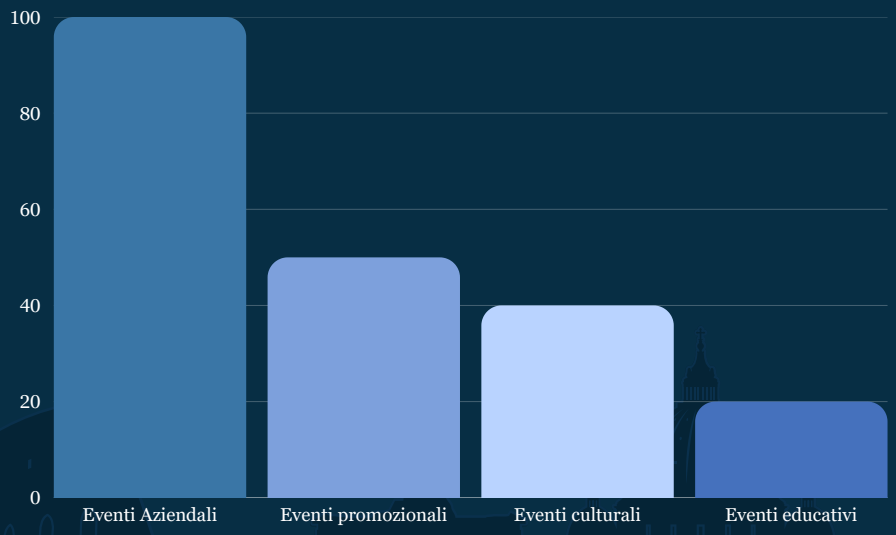

EONICA
GROUP

EONICA
GROUP

ADSI
Associazione Dimore Storiche Italiane
PALAZZO FALLETTI
XVIII secolo
Planimetria
CUCINA
MAGAZZINO
WC
WC
LAVAGGI
UFFICI
UFFICI
UFFICI
WC
MAGAZZINO
SALA DEL CAVALIERE
SALA ROSA
SALA DELLE NINFE
RECEPTION
SALA DEL TRONO
SALA DEI CHERUBINI
RECEPTION
GALLERIA
La struttura è abilitata per corsi E.C.M.
EONICA
GROUP

OLTRE L’EVENTO

Oltre agli spazi fisici, Palazzo Panisperna offre una serie di servizi per garantire il successo degli eventi:

- **Supporto Tecnico:** Attrezzature audiovisive, connessione Wi-Fi, microfoni e proiettori, servizi dedicati con personale competente.
- **Servizio di Catering:** Possibilità di organizzare coffee break, pranzi, cene o aperitivi personalizzati.
- **Allestimenti Personalizzati:** Decorazioni, disposizione dei tavoli e configurazioni specifiche per ogni evento.
- **Personale di Supporto:** Accoglienza ospiti, sicurezza e assistenza durante l'evento.

EONICA GROUP

COLLABORAZIONI

Dal 2026 **C&G Srl** ed **Eonica Group Srl** avviano una collaborazione strutturata all'interno di *Palazzo Panisperna*, unendo competenze operative, catering, regia tecnica e sviluppo commerciale in un'unica visione integrata. La sinergia nasce con l'obiettivo di offrire un servizio completo, coordinato e altamente professionale per eventi istituzionali, corporate e culturali, consolidando il posizionamento della location come punto di riferimento nel panorama romano.

ALCUNI DEGLI EVENTI EFFETTUATI:

EONICA GROUP

SPECIFICA SERVIZI

- **Il servizio catering** di Palazzo Panisperna è gestito internamente con chef su richiesta e camerieri di sala dedicati, offrendo soluzioni che spaziano dal coffee break a partire da 9,90 €, al lunch e dinner da 17,90 €, fino all'apericena da 19,90 €. I menù, distinti in versione invernale ed estiva, seguono la stagionalità per garantire freschezza delle materie prime e qualità costante, includendo allestimenti basic coordinati con l'immagine della location e servizio monouso professionale orientato alla sostenibilità. (Prezzi IVA esclusa).

- **Il servizio audio - video** è interno: regia, audio e video con assistenza tecnica personalizzata e regia di sala dedicata, garantendo supporto professionale per meeting, conferenze ed eventi istituzionali. Sono disponibili servizi di streaming nei pacchetti Start, Plus, Advance e Premium, oltre a interpretariato, videomaking e soluzioni su richiesta per una gestione completa e coordinata dell'evento.

EONICA
GROUP

EONICA
GROUP
EONICA
GROUP

EONICA
GROUP

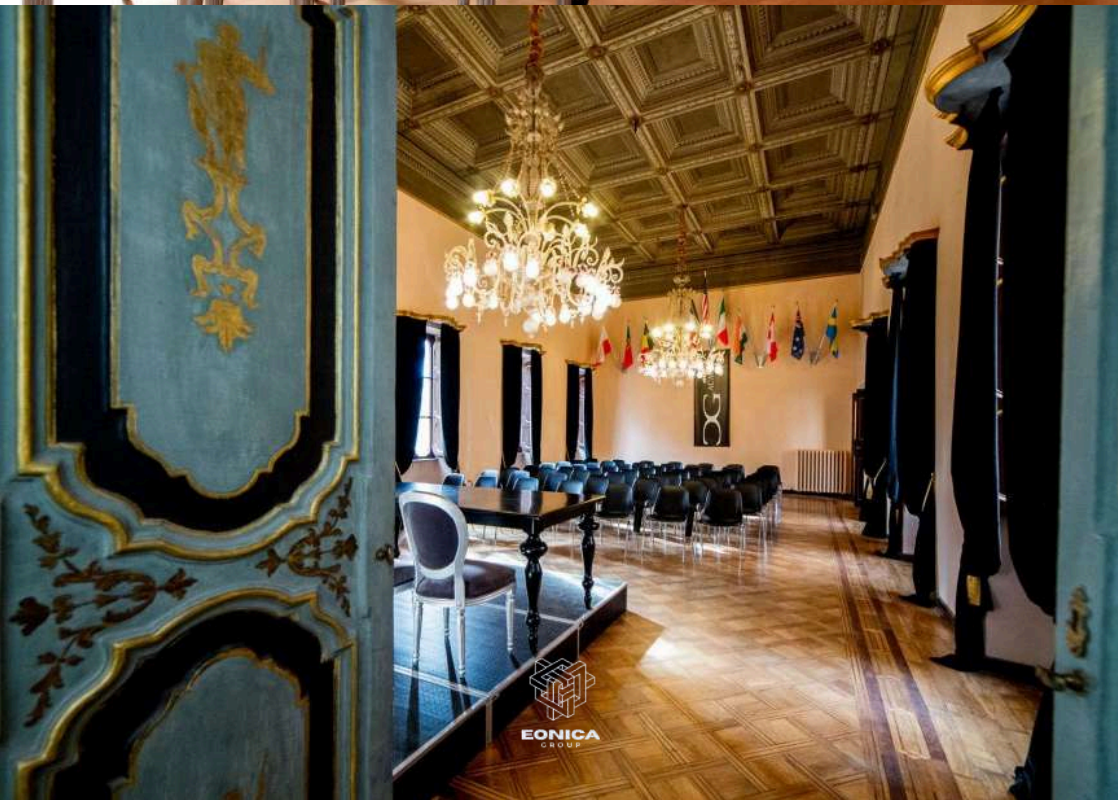
EONICA
GROUP

EONICA
GROUP

EONICA
GROUP

PALAZZO PANISPERNA

RIONE MONTI

Via Panisperna 207, 00184
+39 06 70163231